

Diff.  
Déc.2024

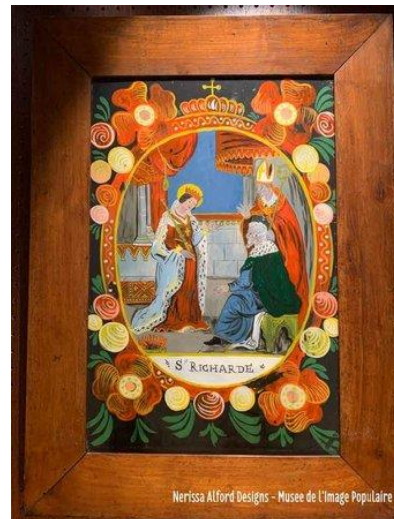

Dans le cadre de son 25<sup>ème</sup> anniversaire, le « Musée de l'image populaire » de Pfaffenhoffen présente en sus du riche patrimoine alsacien, unique en Europe, d'images peintes à la main une exposition temporaire. Celle-ci nous permet de découvrir toiles et estampes réalisées par de grands peintres alsaciens de la fin du 18<sup>e</sup> s. à nos jours.



Elle rend surtout hommage à la collection privée d'un des mécènes fondateurs du musée, Monsieur **François Lotz**, personnalité locale et grand collectionneur.  
Cet anniversaire est l'occasion de célébrer les réalisations passées et regarder vers l'avenir !

#### Déroulement de la journée :

Départ de - SCHILTIGHEIM, stade Romans rue de Turenne 10 h  
- STG ROTONDE ,arrêt IKEA 10 h 15  
- HAGUENAU, parking Cora face à Botanic 10 h 45

Avant le repas, nous ferons un petit parcours dans la vieille ville pour voir les anciennes maisons peintes.

Repas au restaurant « **LE CERF** » bâtisse à colombages, datant du 16<sup>e</sup> s.

Au menu : - quiche lorraine « maison », salade verte  
- bouchée à la Reine, sauce au Riesling, pâtes  
- tarte aux pommes, maison

L'après-midi nous aurons la visite guidée du musée, suivie de celle de la synagogue (1791) désaffectée.  
Retour sur Haguenau puis Strasbourg à 16h45, avec arrivée prévue vers 18 h à Strasbourg.

**Prix de la sortie : 65 €** , visites, repas et boissons (apéritif, 2v.de vin, eau et café) compris

**Responsable :** Jacqueline Keller tél: 06 08 68 17 90

TALON-Réponse

A retourner à

ARCAL Strasbourg-Nord  
20250122\_SJ\_Pfaffenhoffen

**Josiane Gauchy**  
22 rue du Limousin  
**67450 Lampertheim**

Avant le:  
**14 janvier 2025**

Monsieur Madame: \_\_\_\_\_ participera (ont) à : **sortie Pfaffenhoffen**

Date & signature:

A raison de : \_\_\_\_\_ personne(s) à **65,00 €** par personne. **RÈGLEMENT** : Cocher votre choix

**Je règle** le montant de ma (notre) participation à l'activité, soit : \_\_\_\_\_ €, **par ...**

virement à **IBAN** FR76 1027 8010 1300 0205 6100 175, **BIC** CMCIFR2A, CREDIT MUTUEL/STRASBOURG

↳ **Noter** votre nom et la référence de l'activité dans le 'motif' de votre virement

chèque Ci-joint un chèque à l'ordre de l'ARCAL Nord



Montée dans le car à (cocher):

Rotonde

Schiltigheim Parking Stade  
Romens (près Salle des fêtes)

Haguenau

En cas de besoin, le jour de la sortie, je peux (nous pouvons) être joint (s) sur portable au n° \_\_\_\_\_